

Республика Татарстан



Республиканское государственное унитарное предприятие "Бюро технической инвентаризации" Министерство строительства, архитектуры и жилищно-коммунального хозяйства Республики Татарстан

Алексеевский участок МРФ № 7 РГУП БТИ

(наименование организации технической инвентаризации)

ТЕХНИЧЕСКИЙ ПАСПОРТ на помещение школы

наименование нежилого помещения

| | | |
|--|----------------------|--------------------|
| Субъект Российской Федерации | РЕСПУБЛИКА ТАТАРСТАН | |
| Район | АЛЕКСЕЕВСКИЙ | |
| Муниципальное образование | тип | СЕЛЬСКОЕ ПОСЕЛЕНИЕ |
| | наименование | СТЕПНОШЕНТАЛИНСКОЕ |
| Населенный пункт | тип | СЕЛО |
| | наименование | СТЕПНАЯ ШЕНТАЛА |
| Улица (пр-т, пер, шоссе, бульвар и т.д.) | тип | УЛИЦА |
| | наименование | МОЛОДЕЖНАЯ |
| Номер дома | 43 | |
| Номер корпуса | | |
| Номер строения | | |
| Литера | А, А1, А2 | |
| Номер помещения | 1001 | |
| Иное местоположение | | |
| Инвентарный номер | 1740-1001 | |

Паспорт составлен по состоянию на

" 05 "

СЕНТЯБРЯ

2011 г.

(Указывается дата обследования объекта учета)

Руководитель



(Ермилова О.Н.)

Фамилия И.О.

II. Общие сведения

Назначение помещения _____ нежилое
Использование помещения _____ по назначению

III. Особые отметки

| |
|--|
| Аресты и запрещения: на 01.01.2000г не зарегистрировано |
| Наличие землеотводных документов: не предоставлено |
| Наличие разрешения на строительство: |
| Наличие проектно-сметной документации: |
| Разрешение на ввод (акт ввода) в эксплуатацию: |
| Примечание: помещение 1001 соответствует совокупности помещений (1 этаж: лит А -14,15,16,17, 18,19,20,21,22,23,24,25,26,27,28,29 ; лит А1-45,46,47,48,49; лит А2-50,51,52,53,54,55,56,57,58,59,60; 2 этаж: лит А- 30,31,32,33,34,35,36,37,38,39,40,41,42,43,44). К литеру А добавились литеры А1,А2 в связи ранее указанными ошибочными данными. |

IV. Ранее присвоенные(справочно)

| | |
|-------------------|--|
| Адрес | |
| Инвентарный номер | |
| Кадастровый номер | |
| Литера | |

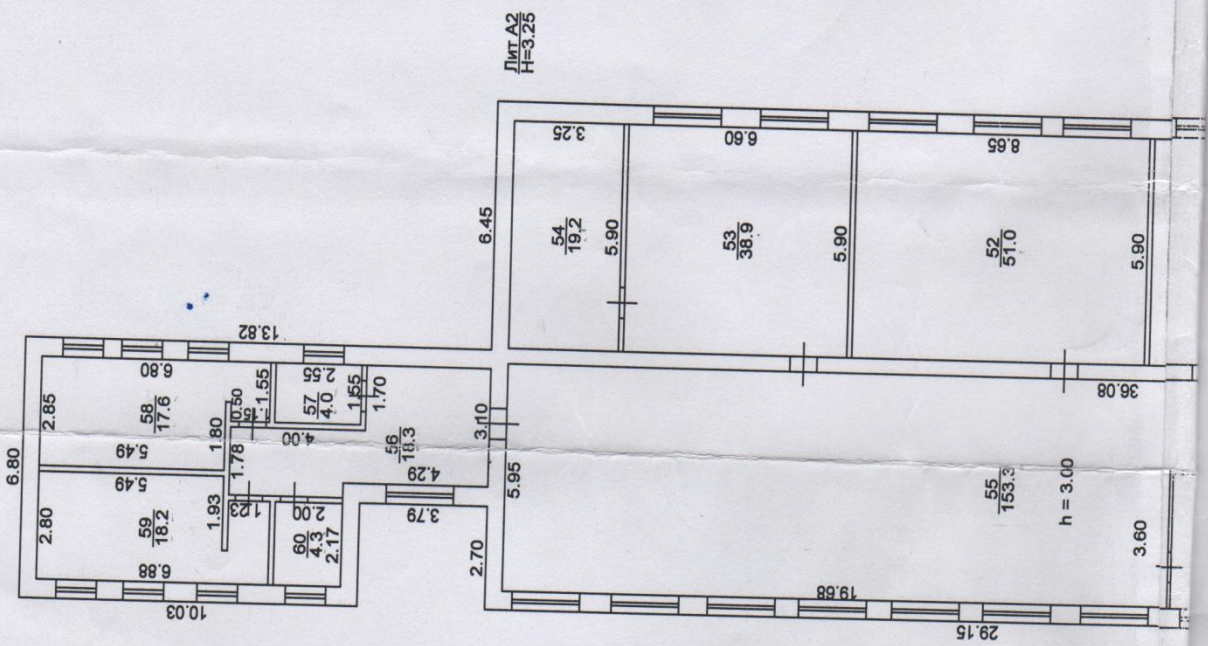

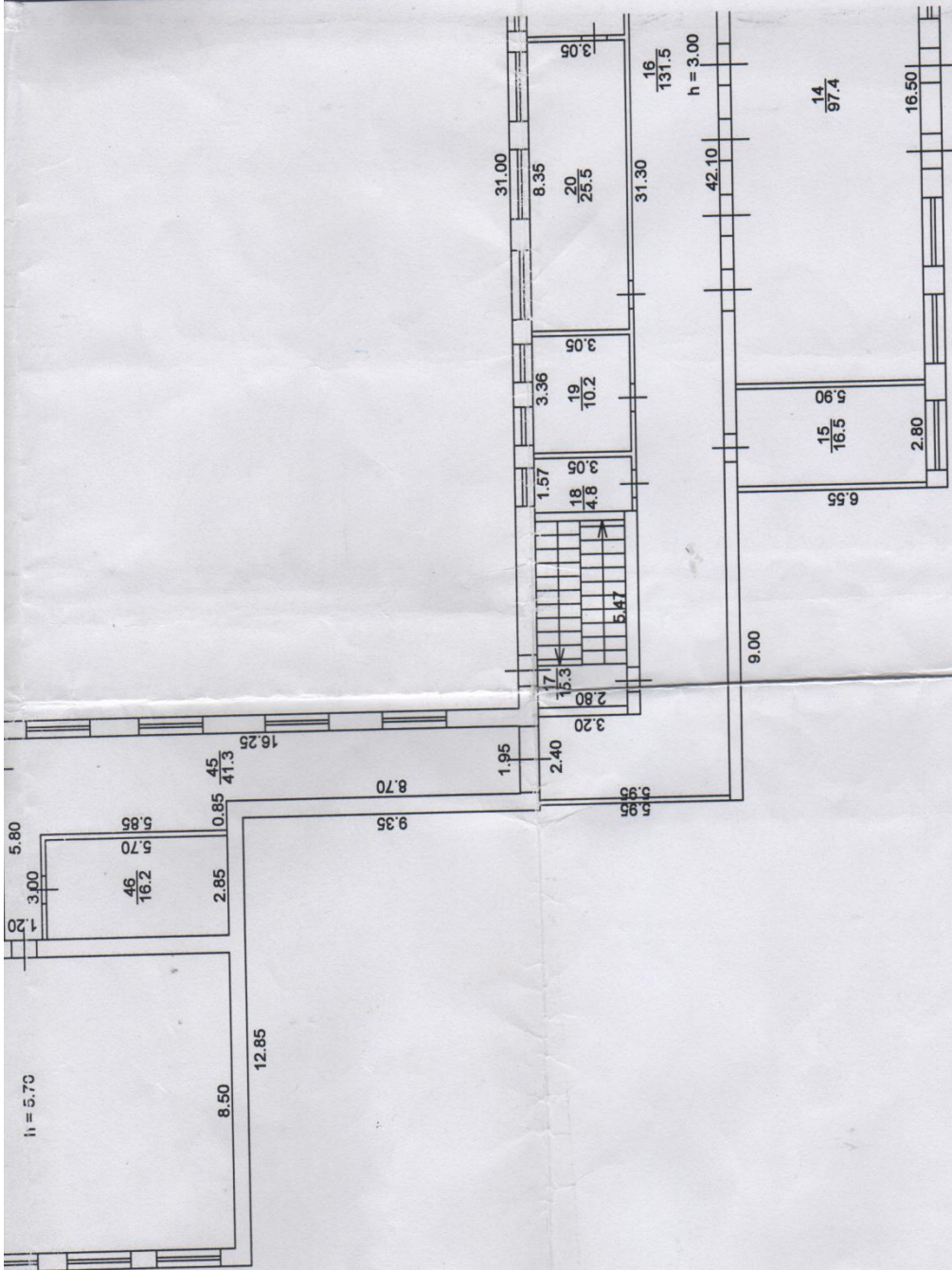

2

ПОЭТАЖНЫЙ ПЛАН ОБЪЕКТА лит. A, A1, A2
нас. пункт с. Степная Шентала р-н Алексеевский
улица Молодежная дом № 43 помещение № 1001
иное местоположение _____

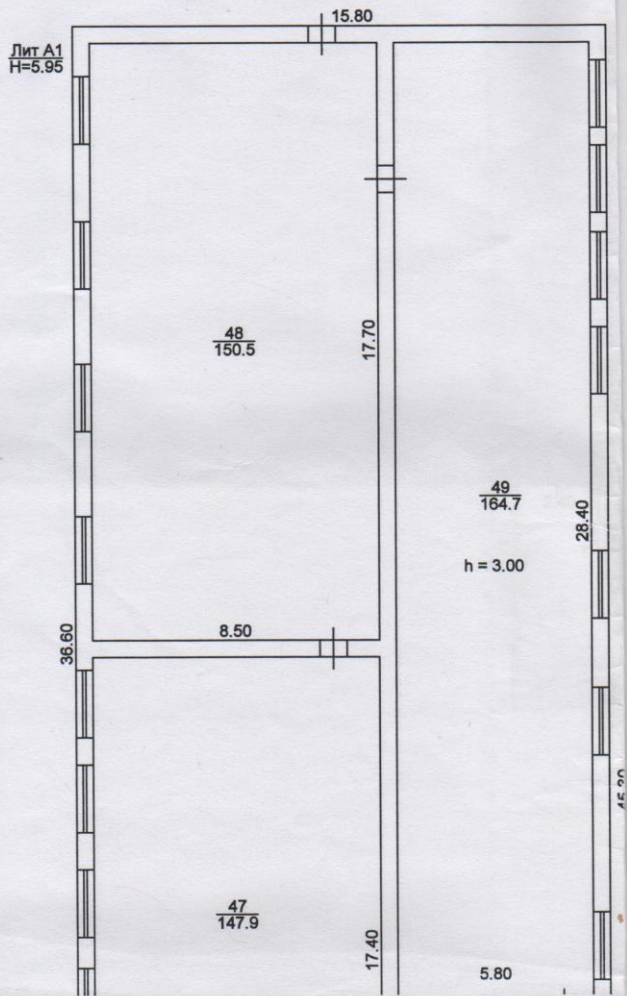

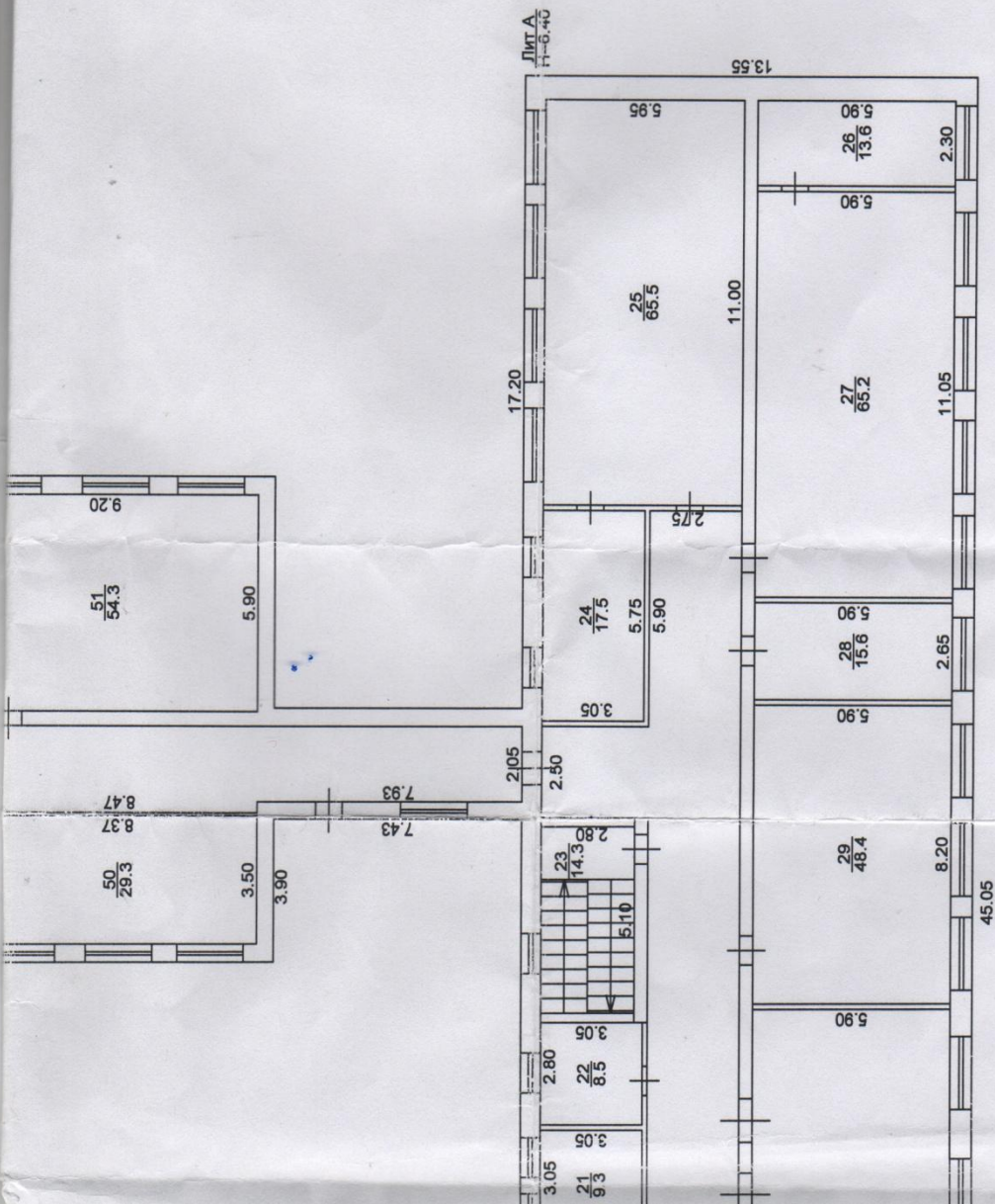

Лит. А
11-б.40

| | |
|--|---------------|
| Алексеевский участок МРФ № 7 Бюро технической инвентаризации РГУП БТИ МСА ЖХХ РТ | |
| Проверил | Ермилова О.Н. |
| Чертил | Горшнина Н.Н. |
| Ф.И.О. | подпись |
| дата | 05.09.2011г. |
| | 05.09.2011г. |
| масштаб 1:200 | |

4

ПОЭТАЖНЫЙ ПЛАН ОБЪЕКТА лит. А

п.п. пункт с. Степная Шентала р-н Алексеевский

улица Молодежная дом № 43 помещение № 1001

иное местоположение

Этаж 2

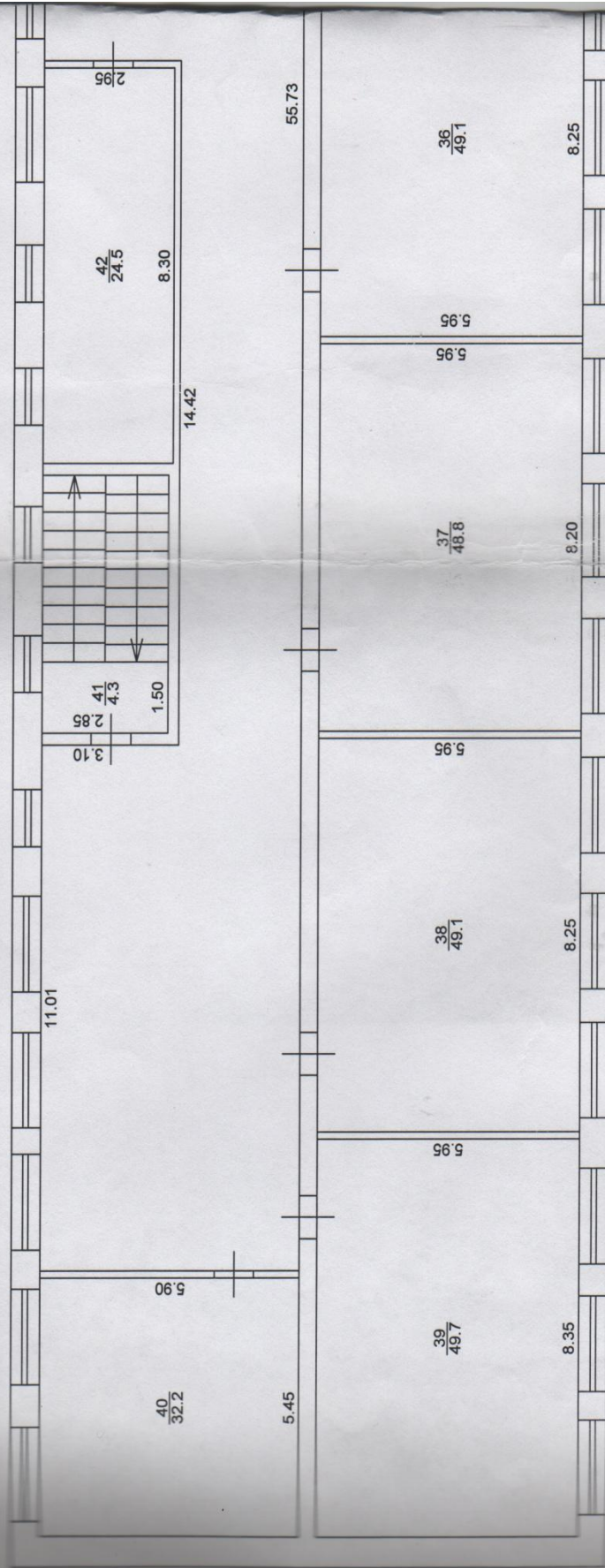

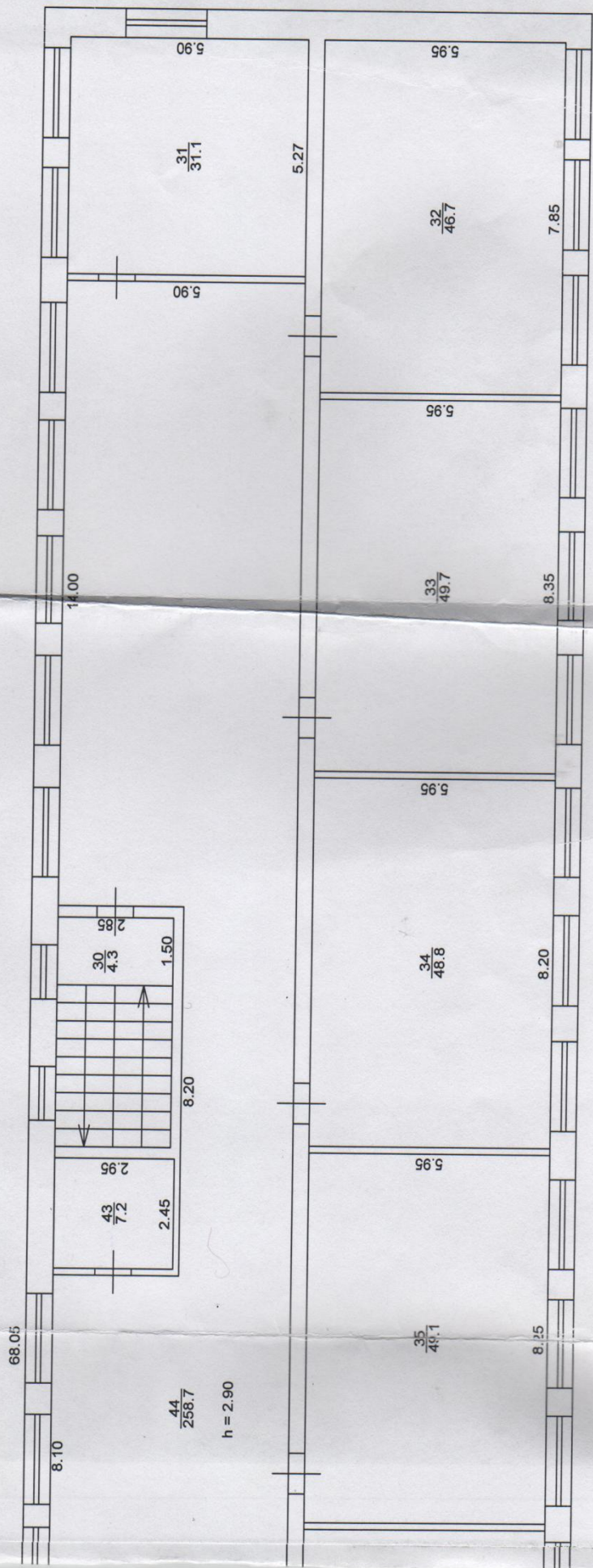

Алексеевский участок МРФ №7
 Бюро технической инвентаризации
 РГУП БТИ МСАЖХХ РТ

| Проверил | Ф.И.О. | Подпись | Дата |
|---------------|---------------------------------|--------------------|--------------------------------|
| Составил | Ермилова О.Н. Горшунова Н.Н. | <i>[Signature]</i> | 05.09.2011 г. 05.09.2011 г. |
| Масштаб 1:200 | | | |

Экспликация к поэтажному плану по нежилым зданиям (помещениям)

расположенного по адресу: Республика Татарстан, Алексеевский район, с.Степная Шентала
Улица Молодежная, дом № 43, помещение № 1001

Иное местоположение _____

| 1 | 2 | 3 | 4 | 5 | 6 | 7 | Площадь по внутреннему обмеру в кв.м., в т.ч. предназначенная под помещения | | | | | | | | | | | | | | | | | | 28 |
|--------------|---|------|-------------|---------------------|---------------------------------|-------|---|-----------------|-----------|-----------------|-------------|-----------------|-----------------------------------|-----------------|-------------------------------|-----------------|----------|-----------------|--------------------------------------|-----------------|----------|-----------------|-----------------------------------|-----------------|----|
| | | | | | | | производственные | | складские | | учрежденные | | предприятия общественного питания | | лечебно-санитарных учреждений | | торговые | | культурно-просветительные учреждения | | школьные | | предприятия бытового обслуживания | | |
| | | | | | | | основная | вспомогательная | основная | вспомогательная | основная | вспомогательная | основная | вспомогательная | основная | вспомогательная | основная | вспомогательная | основная | вспомогательная | основная | вспомогательная | основная | вспомогательная | |
| | | | | | | | 8 | 9 | 10 | 11 | 12 | 13 | 14 | 15 | 16 | 17 | 18 | 19 | 20 | 21 | 22 | 23 | 24 | 25 | |
| A | 1 | 1001 | 14 | Фойе | 16.50*5.90 | 97.4 | | | | | | | | | | | | 97.4 | | 3.00 | | | | | |
| 03.10.2011г. | | | 15 | кабинет директора | 2.80*5.90 | 16.5 | | | | | | | | | | | | 16.5 | | 3.00 | | | | | |
| | | | 16 | коридор | 42.10*2.75+2.40*3.20+2.50*3.20 | 131.5 | | | | | | | | | | | | 131.5 | | 3.00 | | | | | |
| | | | 17 | лестничная клетка | 2.80*5.47 | 15.3 | | | | | | | | | | | | 15.3 | | 3.00 | | | | | |
| | | | 18 | туалет | 1.57*3.05 | 4.8 | | | | | | | | | | | | 4.8 | | 3.00 | | | | | |
| | | | 19 | кабинет | 3.36*3.05 | 10.2 | | | | | | | | | | | 10.2 | | 3.00 | | | | | | |
| | | | 20 | учительская | 8.35*3.05 | 25.5 | | | | | | | | | | 25.5 | | 3.00 | | | | | | | |
| | | | 21 | кабинет | 3.05*3.05 | 9.3 | | | | | | | | | | 9.3 | | 3.00 | | | | | | | |
| | | | 22 | кабинет | 2.80*3.05 | 8.5 | | | | | | | | | | 8.5 | | 3.00 | | | | | | | |
| | | | 23 | лестничная клетка | 2.80*5.10 | 14.3 | | | | | | | | | | 14.3 | | 3.00 | | | | | | | |
| | | | 24 | кабинет | 5.75*3.05 | 17.5 | | | | | | | | | | 17.5 | | 3.00 | | | | | | | |
| | | | 25 | класс | 11.0*5.95 | 65.5 | | | | | | | | | | 65.5 | | 3.00 | | | | | | | |
| | | | 26 | лаборатория | 2.30*5.90 | 13.6 | | | | | | | | | | 13.6 | | 3.00 | | | | | | | |
| | | | 27 | класс | 11.05*5.90 | 65.2 | | | | | | | | | | 65.2 | | 3.00 | | | | | | | |
| | | 28 | лаборатория | 2.65*5.90 | 15.6 | | | | | | | | | | 15.6 | | 3.00 | | | | | | | | |
| | | 29 | класс | 8.20*5.90 | 48.4 | | | | | | | | | | 48.4 | | 3.00 | | | | | | | | |
| A | 2 | 1001 | 30 | лестничная площадка | 1.50*2.85 | 4.3 | | | | | | | | | | 4.3 | | 2.90 | | | | | | | |
| | | | 31 | класс | 5.27*5.90 | 31.1 | | | | | | | | | 31.1 | | 2.90 | | | | | | | | |
| | | | 32 | класс | 7.85*5.95 | 46.7 | | | | | | | | | 46.7 | | 2.90 | | | | | | | | |
| | | | 33 | класс | 8.35*5.95 | 49.7 | | | | | | | | | 49.7 | | 2.90 | | | | | | | | |
| | | | 34 | класс | 8.20*5.95 | 48.8 | | | | | | | | | 48.8 | | 2.90 | | | | | | | | |
| | | | 35 | класс | 8.25*5.95 | 49.1 | | | | | | | | | 49.1 | | 2.90 | | | | | | | | |
| | | | 36 | класс | 8.25*5.95 | 49.1 | | | | | | | | | 49.1 | | 2.90 | | | | | | | | |
| | | | 37 | класс | 8.20*5.95 | 48.8 | | | | | | | | | 48.8 | | 2.90 | | | | | | | | |
| | | | 38 | класс | 8.25*5.95 | 49.1 | | | | | | | | | 49.1 | | 2.90 | | | | | | | | |
| | | | 39 | класс | 8.35*5.95 | 49.7 | | | | | | | | | 49.7 | | 2.90 | | | | | | | | |
| | | | 40 | класс | 5.45*5.90 | 32.2 | | | | | | | | | 32.2 | | 2.90 | | | | | | | | |
| | | | 41 | лестничная площадка | 1.50*2.85 | 4.3 | | | | | | | | | 4.3 | | 2.90 | | | | | | | | |
| | | | 42 | кабинет | 8.30*2.95 | 24.5 | | | | | | | | | 24.5 | | 2.90 | | | | | | | | |
| | | | 43 | подсобка | 2.45*2.95 | 7.2 | | | | | | | | | 7.2 | | 2.90 | | | | | | | | |
| | | | 44 | коридор | 5.90*55.73-14.42*3.10-3.10*8.20 | 258.7 | | | | | | | | | 258.7 | | 2.90 | | | | | | | | |
| A1 | 1 | 1001 | 45 | коридор | 1.20*5.80+5.85*2.80+8.70*1.95 | 41.3 | | | | | | | | | 41.3 | | 3.00 | | | | | | | | |
| | | | 46 | кабинет | 2.85*5.70 | 16.2 | | | | | | | | | 16.2 | | 3.00 | | | | | | | | |
| | | | 47 | спортивный зал | 8.50*17.40 | 147.9 | | | | | | | | | 147.9 | | 5.70 | | | | | | | | |
| | | | 48 | актовый зал | 8.50*17.70 | 150.5 | | | | | | | | | 150.5 | | 5.70 | | | | | | | | |
| | | | 49 | столовая | 5.80*28.40 | 164.7 | | | | | | | | | 164.7 | | 3.00 | | | | | | | | |
| A2 | 1 | 1001 | 50 | кабинет | 3.50*8.37 | 29.3 | | | | | | | | | 29.3 | | 3.00 | | | | | | | | |
| | | | 51 | класс | 5.90*9.20 | 54.3 | | | | | | | | | 54.3 | | 3.00 | | | | | | | | |
| | | | 52 | класс | 5.90*8.65 | 51.0 | | | | | | | | | 51.0 | | 3.00 | | | | | | | | |
| | | | 53 | класс | 5.90*6.60 | 38.9 | | | | | | | | | 38.9 | | 3.00 | | | | | | | | |
| | | | 54 | оружейная комната | 5.90*3.25 | 19.2 | | | | | | | | | 19.2 | | 3.00 | | | | | | | | |
| | | | 55 | коридор | 5.95*19.68+8.47*2.35+2.05*7.93 | 153.3 | | | | | | | | | 153.3 | | 3.00 | | | | | | | | |
| | | | 56 | коридор | 3.10*4.29+1.78*3.38 | 18.3 | | | | | | | | | 18.3 | | 3.00 | | | | | | | | |
| | | | 57 | туалет | 1.55*2.55 | 4.0 | | | | | | | | | 4.0 | | 3.00 | | | | | | | | |
| | | | 58 | туалет | 2.85*5.49+1.55*1.15 | 17.6 | | | | | | | | | 17.6 | | 3.00 | | | | | | | | |

| | | | | | | | | | | | | | | | | | | | | | | | |
|---------------|--------|-------------------------|---------------|--|--|--|--|--|--|--|--|--|--|--|--|--|--|--|---------------|--------------|--|------|--|
| 59 | туалет | 2.80*5.49+2.17* 1.23 | 18.2 | | | | | | | | | | | | | | | | 18.2 | | | 3.00 | |
| 60 | туалет | 2.17*2.00 | 4.3 | | | | | | | | | | | | | | | | 4.3 | | | 3.00 | |
| Итого: | | | 2241.4 | | | | | | | | | | | | | | | | 1446.6 | 794.8 | | | |

Table with grid lines, likely a ledger or calculation sheet. The content is mostly illegible due to fading and bleed-through from the reverse side of the page. The grid consists of approximately 20 columns and 30 rows.

VII. Техническое описание**помещение школы**

(наименование нежилого помещения)

Год постройки здания

1979

Этажность

2

| Наименование конструктивного элемента | Описание элементов (материал, конструкция или система, отделка и прочее) |
|---------------------------------------|--|
| 1 | 2 |
| 1. Наружные стены (материал) | кирпичные |
| 2. Перегородки (материал) | кирпичные |
| 3. Перекрытия (материал) | железобетонные плиты |
| 4. Полы: а) в жилых комнатах | |
| б) в кухне | |
| в) в ванной | |
| г) в других помещениях | дощатые |
| 6. Проемы | оконные |
| | дверные |
| | двойные створные простые, окрашены |
| 7. Отделка стен: | |
| а) в жилых комнатах | |
| б) в кухне | |
| в) в ванной | |
| г) в других помещениях | штукатурка, покраска, побелка |
| 8. Отделка потолков: | |
| а) в жилых комнатах | |
| б) в кухне | |
| в) в ванной | |
| г) в других помещениях | побелка |
| 9. Вид отопления | от котельной |
| 10. Наличие: | |
| а) водоснабжения | центральное |
| б) электроснабжения (тип проводки) | скрытая проводка |
| в) канализация | автономная |
| г) горячего водоснабжения | |
| д) ванн или душа, сауны или бассейна | |
| е) лоджий или (и) балконов | |
| ж) телефона | телефон |
| з) радио | |
| и) лифт | |
| к) мусоропровод | |
| л) | |
| м) телевидение | |

VIII. Стоимость**помещение школы**

наименование нежилого помещения

Остаточная балансовая стоимость на 2009г. 9075786 руб.

Действительная инвентаризационная стоимость в п

руб.

Паспорт выдан: " 03 " октября 2011 г.

Руководитель (Ермилова О.Н.)

М.П. _____ Ф.И.О. _____

подпись _____

Работу проверил:

20 г.

подпись

Ф.И.О.

дата

Работу выполнил:

Горшунова Н.Н.

03.10.2011 г.

подпись

Ф.И.О.

дата

Table with multiple columns and rows, containing faint text and numbers. Some legible text includes 'ИНВЕНТАРИЗОВАННЫЕ ТЕХНИЧЕСКИЕ СРЕДСТВА' and 'ИНВЕНТАРИЗОВАННЫЕ МАШИНЫ И ОБОРУДОВАНИЕ'.

Пронумеровано,
и скреплено печатью
и скреплено печатью
и скреплено печатью
Сметов

